

7 Ángeles Nube

28 de febrero de 1963

DÍA DE
LETRAS **R**OJAS



Materiales:

- Lienzo de 20.3 cm x 25.4 cm
- 2 piezas de cartulina
- Tijeras
- 285 gr de arcilla endurecible al aire (Air-Dry Clay) o 113 gr de plastilina blanca endurecible al aire (Air-Dry Foam Clay)

- Pincel
- 14 gr de pegamento Mod Podge
- 14 gr de pintura blanca
- 7 gr de pintura perlada
- Letras de madera de 2.5 cm para las palabras: "Nube", "7" y "Ángeles".

- 4 bloques de madera de 1.27 cm
- Material para imprimir
- Taza de agua
- Herramientas para arcilla
- Pistola para silicona caliente
- Barras de silicona para pistola

Consejo: Si usa la plastilina de modelado (Air-Dry Foam Clay) no necesitará pintura.

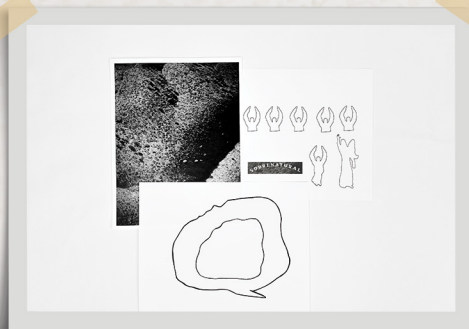

Imprima todo el material para imprimir en cartulina y recórtelos.



Recorte la fotografía para ajustarla al lienzo y pegarla con pegamento Mod Podge.

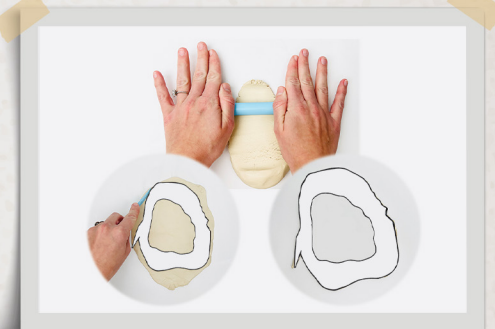

Extienda la arcilla con un rodillo hasta obtener un grosor aproximado de 6 mm. Utilice la plantilla como guía, y corte alrededor de la nube con la herramienta de arcilla.

Opciones de diseño:

Esta opción funciona mejor con la plastilina blanca (Air-Dry Foam Clay) Puede fijar los Ángeles a la Nube presionándolos en lugar de recortarlos y pegarlos a la Nube.



Utilice la plantilla de ángeles para recortar las alas de 5 ángeles, el ángel más pequeño y el séptimo ángel.



Fije los Ángeles a la Nube presionándolos contra ella.



Aplique 2 capas de pintura blanca a la Nube; deje secar.
Aplique 1 capa de pintura perlada.
(si utiliza plastilina blanca (Air-Dry Foam Clay), no necesita pintar).



Deje secar la arcilla de 3 a 5 horas. (Puede usar un secador para que se seque más rápido).



Pinte aplicando 2 capas de blanco a las letras y al número 7.
(si no encuentra un 7, use una L de madera puesta al revés para el número 7).



Pegue con silicona caliente los cubos de madera a la parte trasera de la Nube.



Coloque la nube, las letras de madera y el recorte sobrenatural sobre el lienzo para asegurarse de que el espaciado este correcto.



Pegue con silicona caliente la nube y las letras al lienzo.



Pegue con pegamento Mod Podge el recorte Sobrenatural al lienzo

Presionar



**Ya está
!terminado!**