

“Nous pouvons ainsi voir que *JÉSUS EST LA PORTE*. Il est la porte des brebis. Et remarquez bien qu’il est parlé maintenant de la *PORTE QUI S’OUVRE*.

*Qu’est-ce que c’est, sinon une révélation de Lui-même?*

Et cette *Révélation* commence à se déployer pour nous apporter la Force, pour *éclairer la Parole et glorifier Son Nom.*”

*- Fr. Beulson*

De manière à comprendre toute la richesse du sens contenu dans ces mots : “Voici, J’ai mis devant toi une porte ouverte que personne ne peut fermer”, nous devons maintenant rappeler que chaque *âge passe progressivement dans le suivant.*

LA "PORTE OUVERTE", QU'EST-CE QUE C'EST?

bande du haut

bande du bas

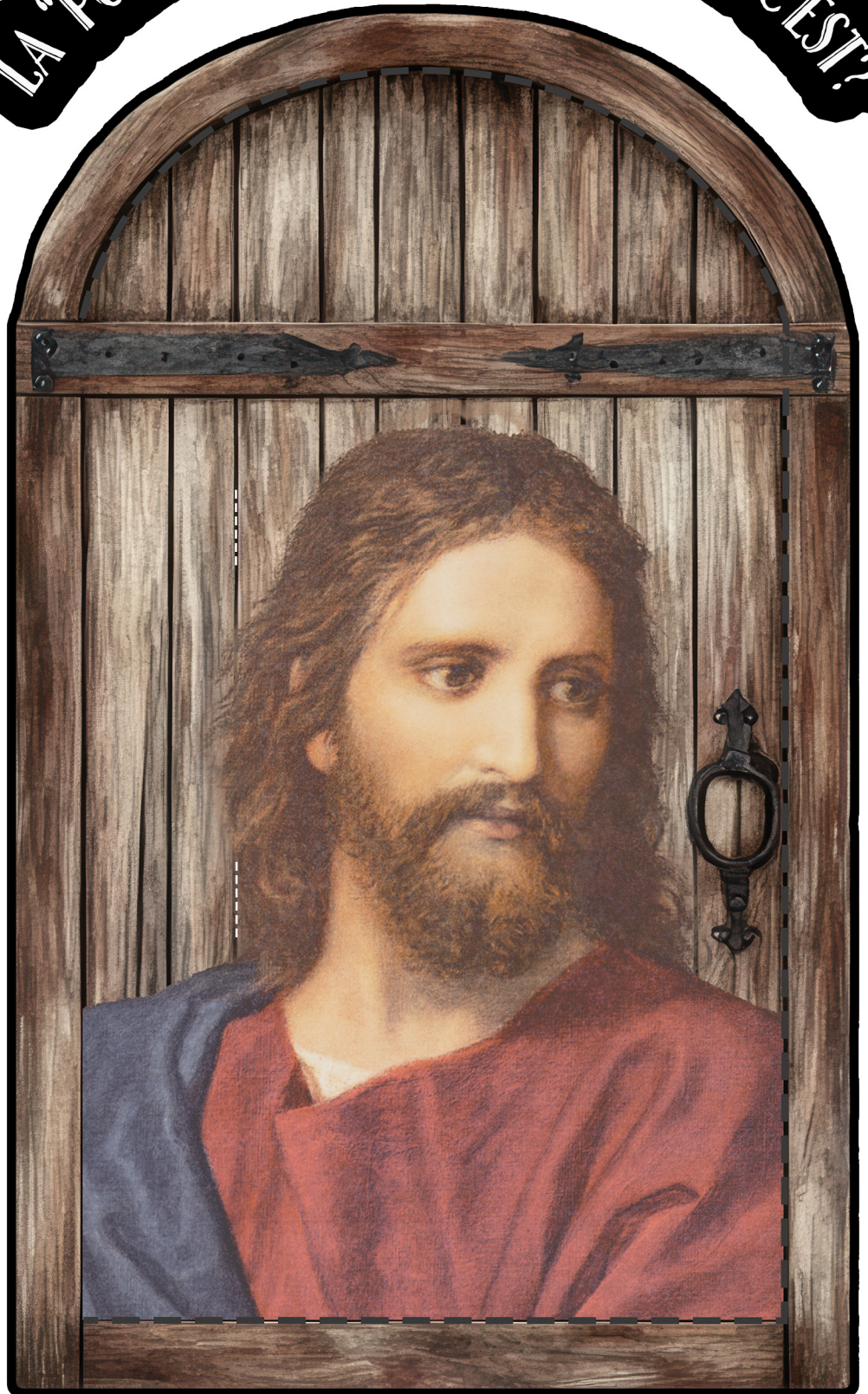

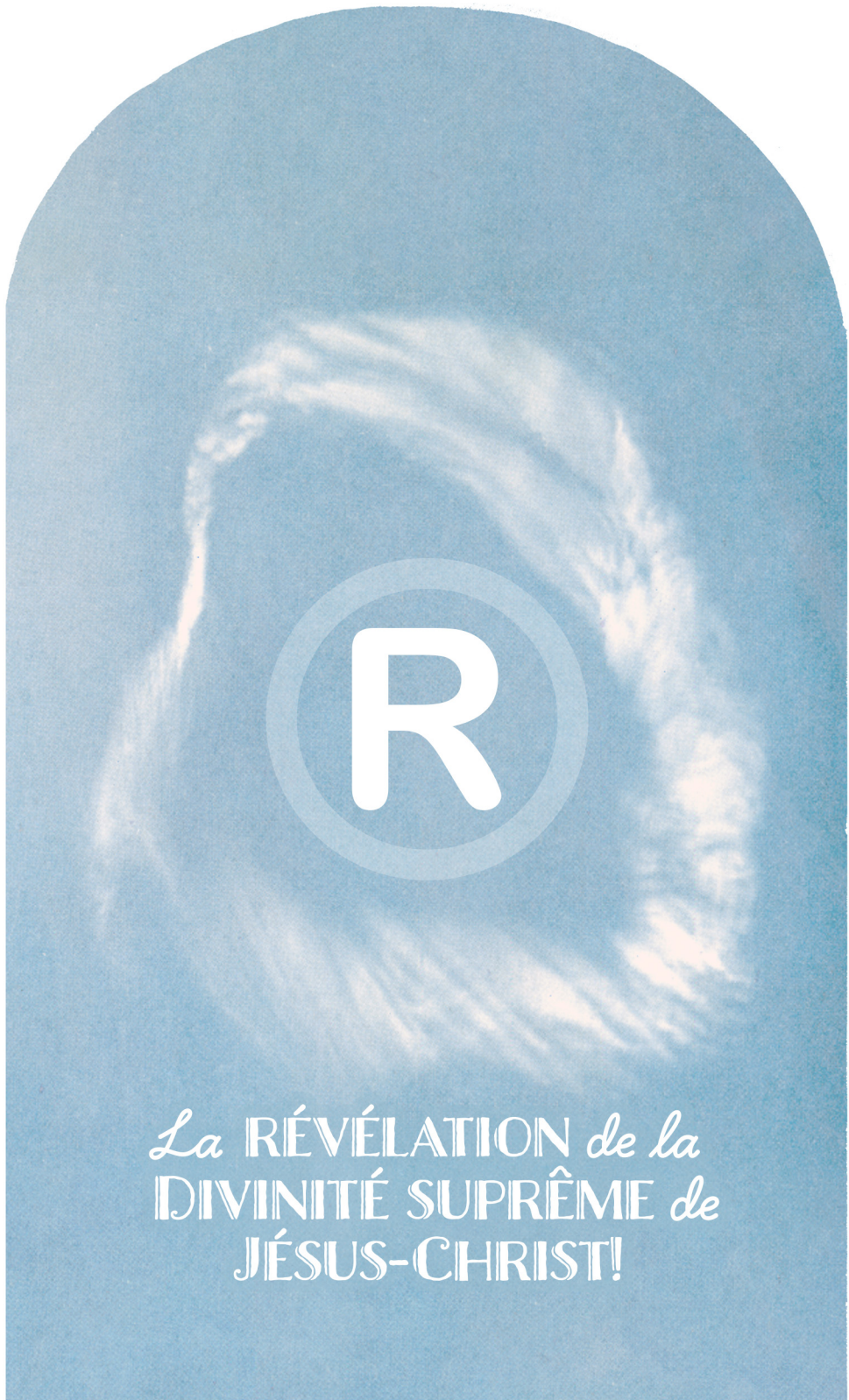



Éphèse

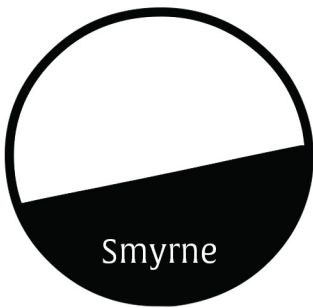

Smyrne



Pergame



Thyatire



Sardes



Philadelphie



Laodicée

Il est l'Alpha...

Vers le soir  
la Lumière paraîtra!



**"À L'ANGE",**  
 À LA FIN DE CET ÂGE-LÀ.  
 Voyez, ça commence ici  
 et ça se CHEVAUCHE comme  
 LES MARCHES D'UN ESCALIER QUI MONTE,  
*les Sept Âges de l'Église.*

La Révélation de  
SA DIVINITÉ SUPRÊME  
est restaurée



Il a révélé  
SA DIVINITÉ SUPRÊME  
à la première église,  
Éphèse.

"MAIS ENTRE CES DEUX ÂGES,  
IL A OUVERT LA PORTE  
et a donné un peu de force à  
l'église pour qu'elle reprenne  
suffisamment vie pour se  
secouer la tête, regarder au loin  
pour voir où elle en était, et  
RECEVOIR LA RÉVÉLATION".

"...ainsi que la fin de  
l'Âge de l'Église de Laodicée,  
quand il chevauche et  
\_\_\_\_\_ dans  
\_\_\_\_\_."

...LA RÉVÉLATION DE LA DIVINITÉ NOUS EST REVENUE.  
 Maintenant, la vraie Église peut de nouveau augmenter en  
 puissance. *Après tout ce temps, elle sait enfin Qui est son*  
*Seigneur. NOUS BAPTISONS* de nouveau **AU NOM**  
**DU SEIGNEUR JÉSUS, TOUT COMME ILS LE**  
**FAISAIENT À LA PENTECÔTE.**

...avant Son entrée dans le dernier âge de l'église, Il a dit: **"Je mets devant toi une porte ouverte."** Si vous voulez voir la Révélation, La voici, c'est là-dessus qu'Il bâtirait Son Église. Et le seul moyen pour Lui de récupérer Son Église, c'est de **La ramener à la révélation de ce qu'Il est. Vraiment!**

"C'EST DANS LE TROISIÈME ÂGE, L'ÂGE DE PERGAME, QUE L'ÉGLISE A ÉTÉ MARIÉE À L'ÉTAT. LES ŒUVRES DES NICOLAÏTES ÉTAIENT DEVENUES LA DOCTRINE DES NICOLAÏTES. CET ÂGE ÉTAIT LA PORTE OUVERTE POUR LA FAUSSE VIGNE."

JOUR SOMBRE ET TÉNÉBREUX PRESQUE REJETÉ

AVAIENT LEUR PROPRE "NOM"

"...CHAQUE MAL QUI SE TROUVAIT DANS CETTE PREMIÈRE ÉGLISE A CONTINUÉ DANS LA SUIVANTE. CELA A CONTINUÉ COMME ÇA JUSQU'À CE QUE FINALEMENT, ÇA SE TERMINE PAR UNE COMPLÈTE [ ] AU DERNIER JOUR."

**"L'eau, qu'est-ce que c'est?"**

Le \_\_\_\_\_,  
la \_\_\_\_\_.  
Vous voyez,  
pour ouvrir."

*Le chemin, c'est au Nom du Seigneur Jésus, par l'eau.*

Étroite est la porte, resserré le chemin, que..." Jésus... "L'eau est la porte, au Nom du Seigneur Jésus, l'entrée."

Le CHEVAUCHEMENT



"C'est comme des couches qui se superposent les unes sur les autres comme ceci. Et quand un âge d'église prend fin, l'âge qui se tient entre les deux vient pour ramener cette Église à la foi qu'elle avait perdue autrefois. Il en a toujours été ainsi."

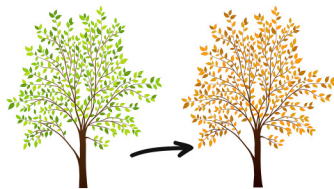

"On ne peut pas dire à quel moment exact l'automne a pris la place de l'été — le passage s'est fait de façon imperceptible. Il en est de même pour les âges de l'Église, et plus particulièrement pour les deux derniers."

Philadelphie

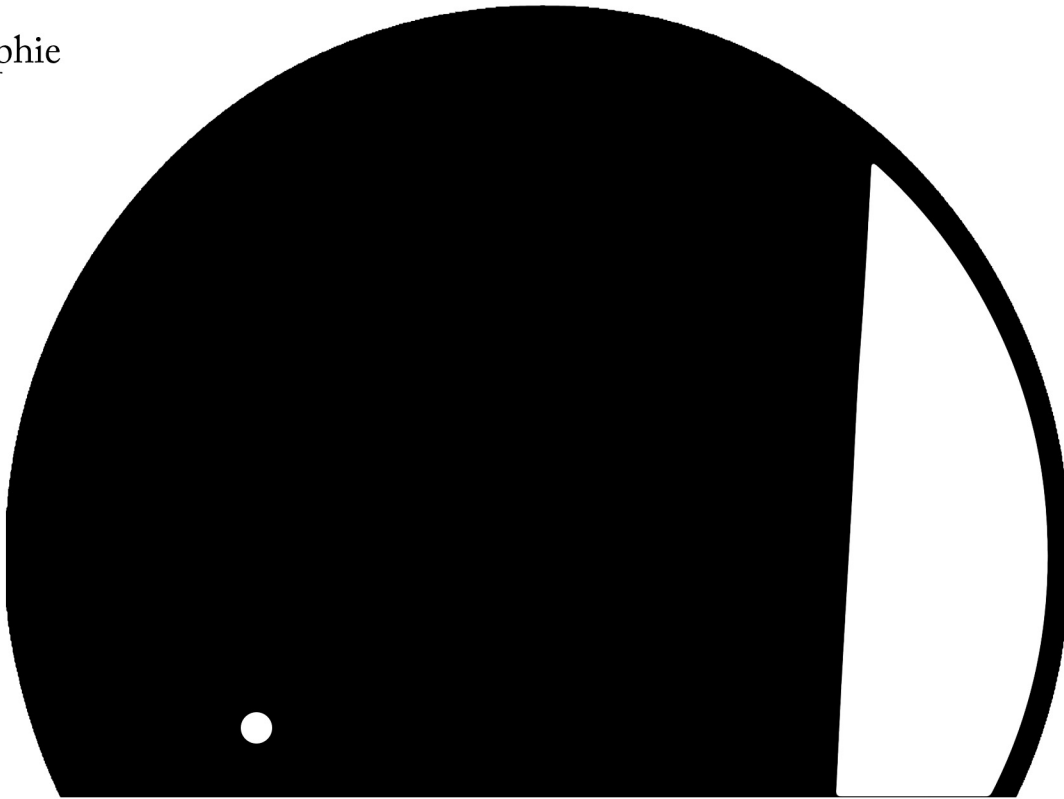

Laodicée

