PÂQUES 2022

Citations pour la table

"VERS LE SOIR,
la Lumière
PARAÎTRA.
LE SENTIER
de la Gloire,
LÀ, TU LE TROUVERAS"

LA
COLONNE DE FEU
NOUS CONDUIRA
au Millénium

LA MANNE
QUI AVAIT
ÉTÉ
POURVUE
POUR EUX

LA FORCE
POUR LE VOYAGE
il lui a donné pour signe une montagne

QUAND CETTE

Colonne de Feu

BOUGEAIT,

ils bougeaient avec Elle.

ET SOUVENEZ-VOUS, C'ÉTAIT

UN FEU LA NUIT

ET UNE

Nuée

LE JOUR.

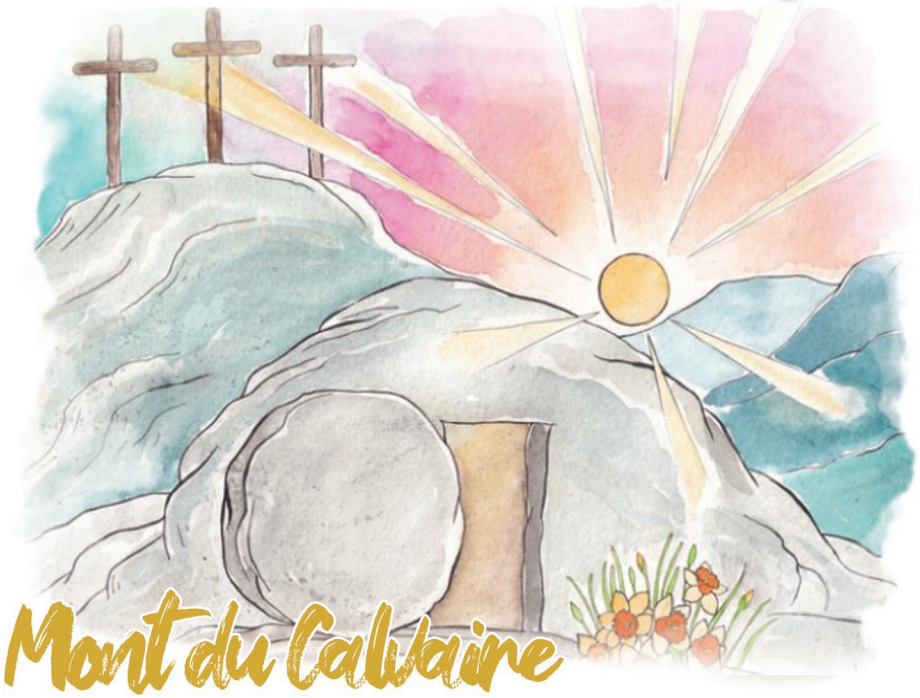

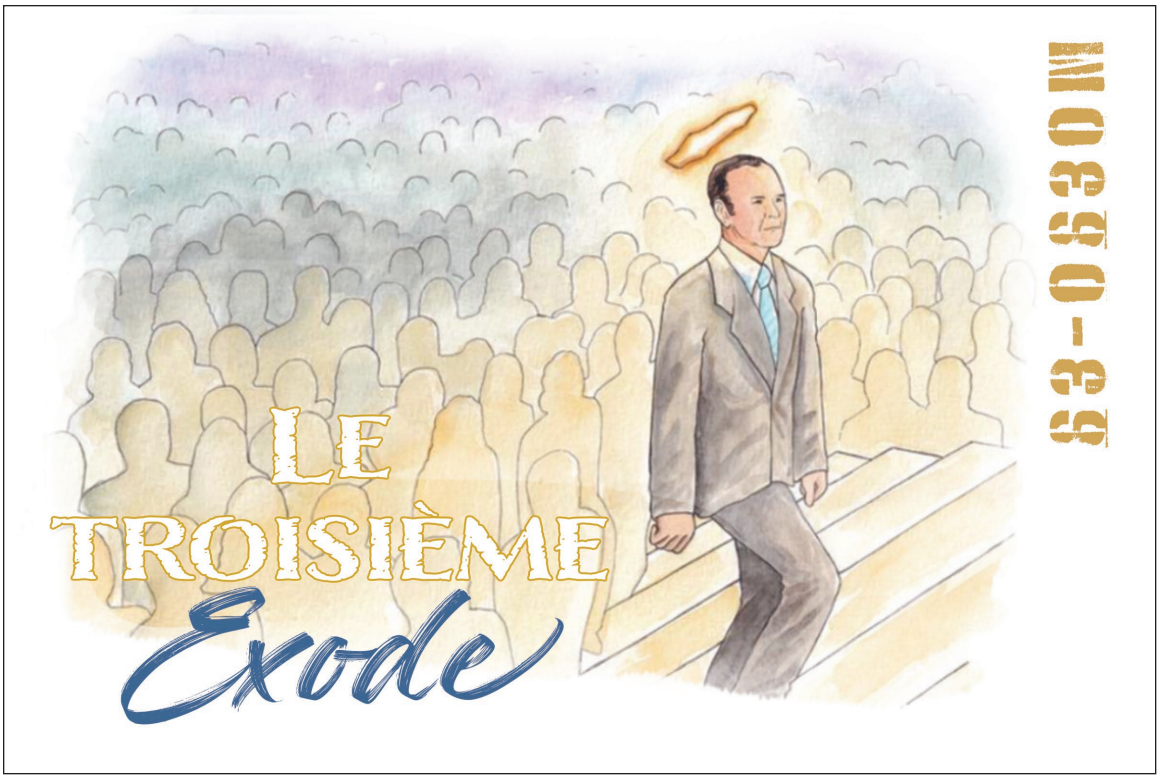
LE
TROISIÈME
Exode
63-0630M

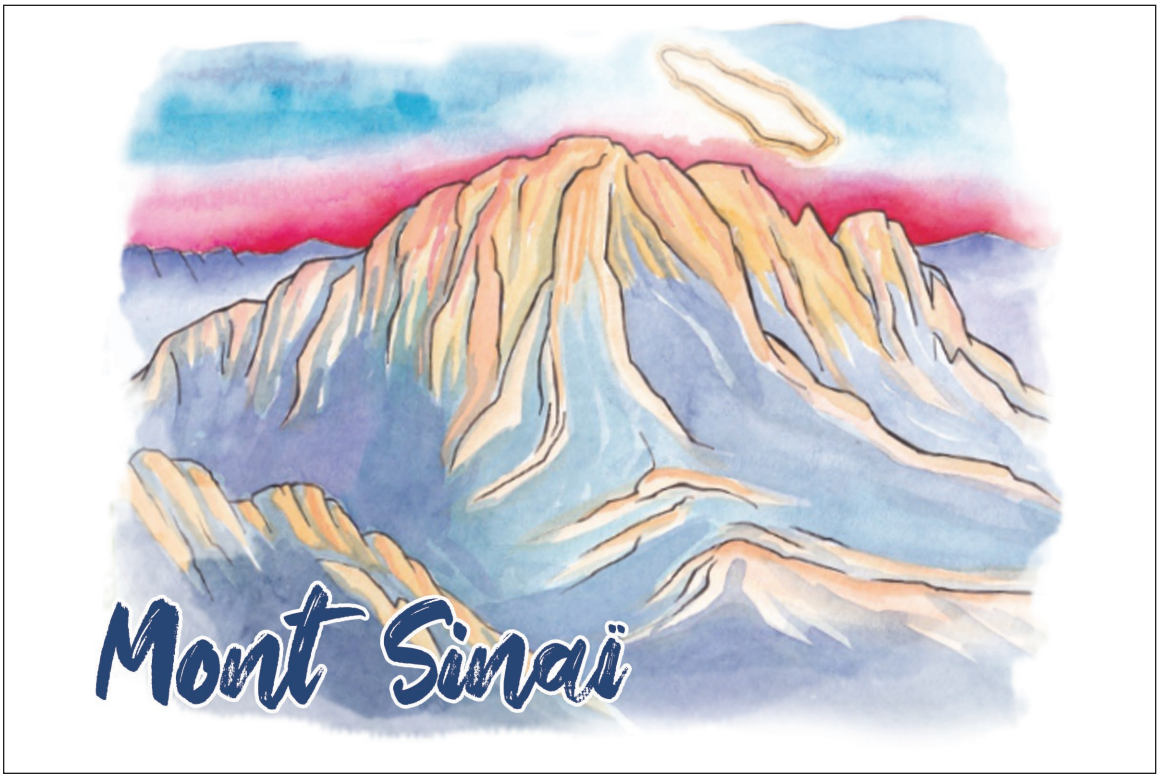
Mont Sinaï

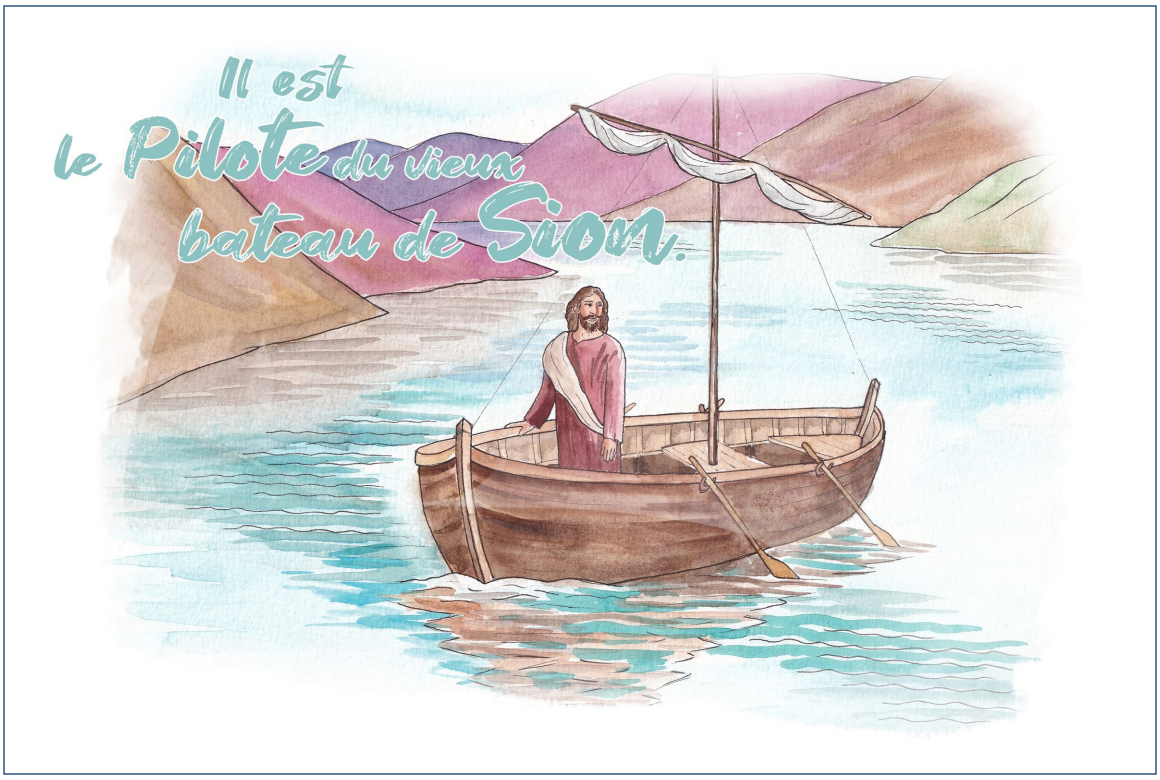
Il est
le Pilote du vieux
bateau de Sion.